МІНІСТЕРСТВО ОСВІТИ І НАУКИ УКРАЇНИ
ОДЕСЬКИЙ ДЕРЖАВНИЙ АГРАРНИЙ УНІВЕРСИТЕТ

Факультет ветеринарної медицини
Кафедра епізоотології, паразитології та мікробіології ім. проф. В. Я. Атамася

ЗВІТ ЗА 2023 РІК

РОБОТИ СТУДЕНТСЬКОГО НАУКОВОГО ГУРТКА “Юний Скрябін”

науковий керівник - к.вет.н., доцент **Віталій ЧОРНИЙ**

Студентські наукові гуртки створені при кафедрі.
Студентські наукові гуртки (далі СНГ) при кафедрі епізоотології паразитології та мікробіології1 ім. проф. В.Я. Атамася є об’єднанням студентів, що займаються науковою діяльністю на некомерційній основі.
СНГ при кафедрі це одна з форм наукової діяльності студентів, спрямована на розширення наукового потенціалу й формування навички науково-дослідної діяльності у студентів у вільний від навчання час або спеціально наданий час.
СНГ є добровільною організацією студентів, що виразили бажання опанувати навичками проведення наукових досліджень і успішно поєднують таку діяльність із навчанням.

Мета роботи:

сприяння у підвищенні рівня наукової підготовки студентів;
формування у студентів інтересу й потреби до наукової творчості;
розвиток творчого мислення, наукової самостійності;
підвищення внутрішньої організованості;
свідомого відношення до навчання;
поглиблення і закріплення отриманих у процесі навчання

Основні завдання студентського наукового гуртка:

забезпечення активної участі студентів у проведенні наукових конференцій, конкурсів на кращу наукову працю, наукових семінарів;
формування у студентів інтересу до наукової творчості, навчання методиці і способам самостійного вирішування наукових завдань в областях біології та медицини та навичок роботи в наукових колективах;
допомога студентам в оволодінні методикою та навичкам проведення самостійних наукових досліджень і розробки наукових проблем;
обмін досвідом організації і проведення наукової роботи серед членів студентських наукових гуртків;
сприяння поглибленому вивчанню в більше широкому плані навчального матеріалу;
підготовка із числа найбільш здатних, активних і встигаючих студентів резерву наукових і науково-педагогічних кадрів;
виявлення найбільш обдарованих і талановитих студентів, використання їх творчого і інтелектуального потенціалу для рішення актуальних завдань підвищення ефективності освітнього процесу.

Особовий склад гуртка на 2023 рік

№ п/п	П.І.Б. студента	Курс, група
1	Гнисюк Дмитро Олегович	3, 1
2	Голубенко Артур Вадимович	3, 1
3	Гончарук Марина Олегівна	3, 1

Тематика науково-дослідної роботи гуртка «ЮНИЙ СКРЯБІН»

Особливості паразитарних хвороб, особливості біології розвитку, комплексні методи діагностики та лікувально-профілактичні заходи на сучасному етапі в Україні та світі.

Доповіді з презентаціями

- 1.Вікова динаміка фасціольозу великої рогатої худоби, Протокол № 1 від 27.01.23
- 2.Особливості сезонної динаміки бабезіозу собак у м. Одеса. Протокол № 2 від 14.02.23
- 3.Бабезіози тварин. Протокол № 3 від 11.03.23
- 4.Коростяві хвороби тварин. Протокол № 4 від 16.04.23
- 5. (Відкрите заняття). Дипілідіоз собак. Протокол № 5 від 10.05.23
- 6. Прийняття участі у хакатоні 06.04.23

Фото під час профільної роботи

ACCEPT
REJECT

APPLY AND ACCEPT IMAGE
REJECT IMAGE
MAIN MENU
BACK

ACCEPT IMAGE
REJECT IMAGE
MAIN MENU
BACK

ACCEPT IMAGE
REJECT IMAGE
MAIN MENU
BACK

ACCEPT IMAGE
REJECT IMAGE
MAIN MENU
BACK

ACCEPT IMAGE
REJECT IMAGE
MAIN MENU
BACK

ASSIGN PATIENT
Unassigned Image
Cassette ID: 9104205114
Thorax Med
Exposure Index: 1430
VD
PREVIOUS IMAGE
NEXT IMAGE
SELECT DESTINATION

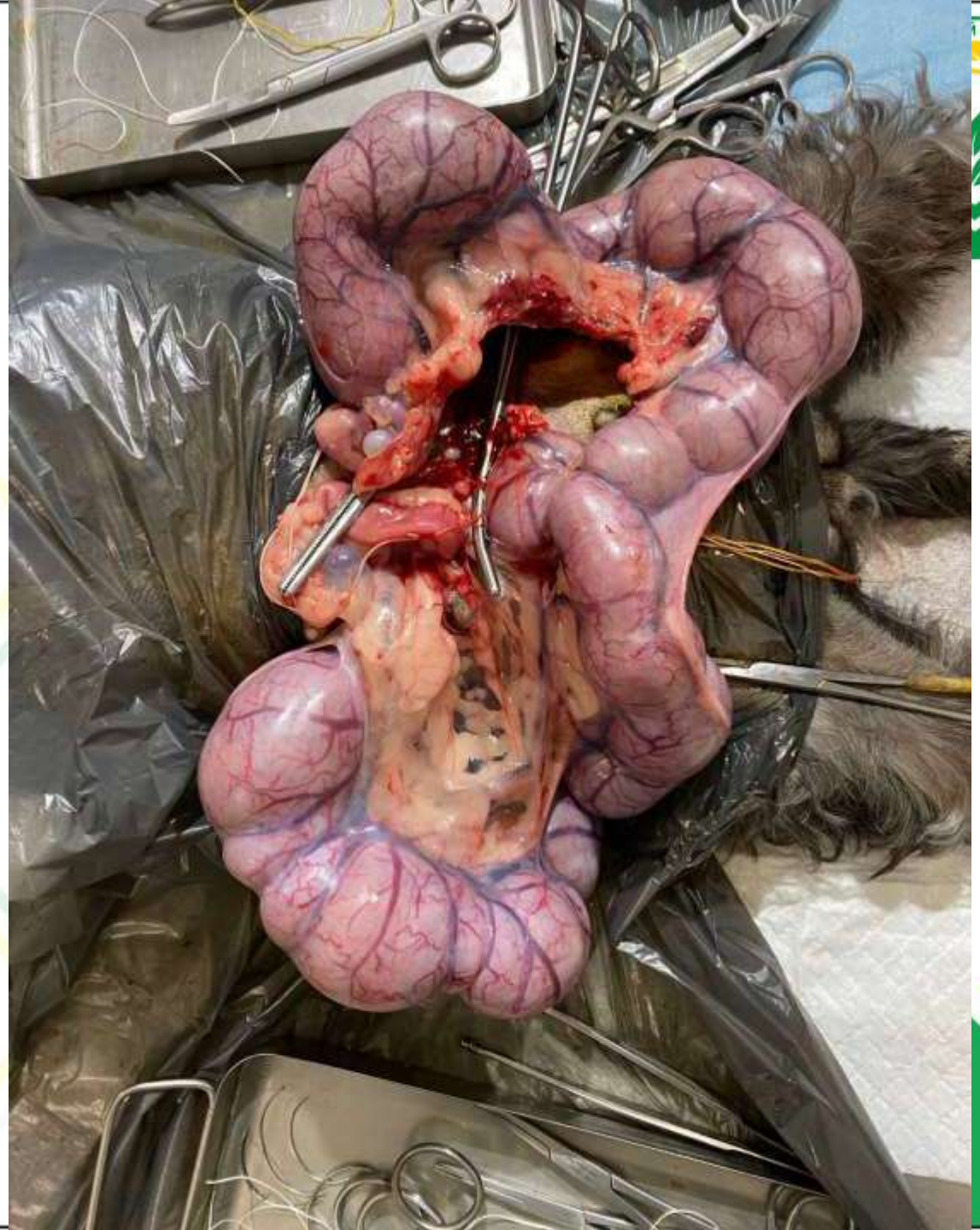

ДЯКУЮ ЗА УВАГУ!